

รายงานผลโครงการก้าวทำใจ SEASON2

60 วัน 6,000 แคสเลอร์

สำนักงานสาธารณสุขจังหวัดลำพูน



ผลการลงทะเบียนโครงการ **10** ล้านครอบครัวไทยออกกำลังกายเพื่อสุขภาพ
ก้าวทำใจ **season 1 + season 2**
ข้อมูล ณ วันที่ **30** ส.ค. 2563

ร้อยละ

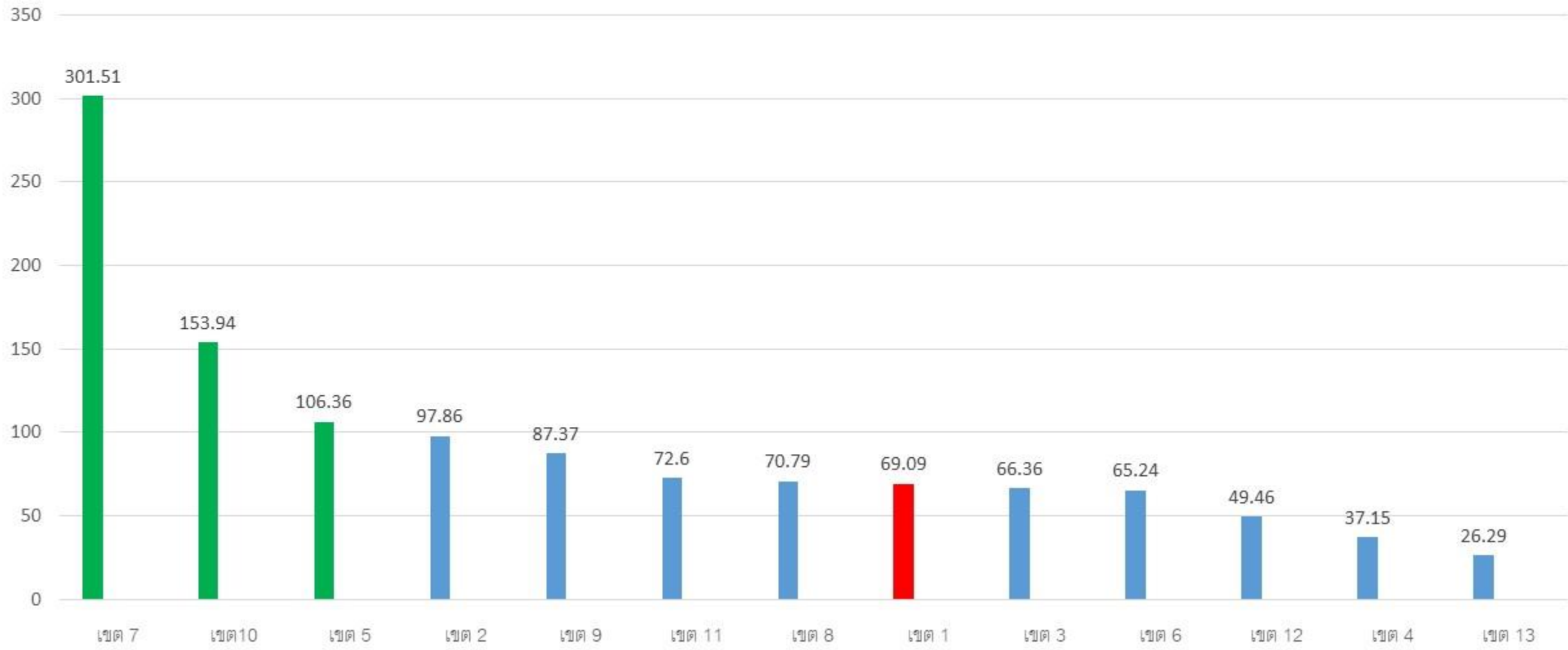



ผลการลงทะเบียนโครงการ **10** ล้านครอบครัวไทยออกกำลังกายเพื่อสุขภาพ
ก้าวทำใจ **season 1 + season 2**
ข้อมูล ณ วันที่ **30** ส.ค. 2563

ร้อยละ

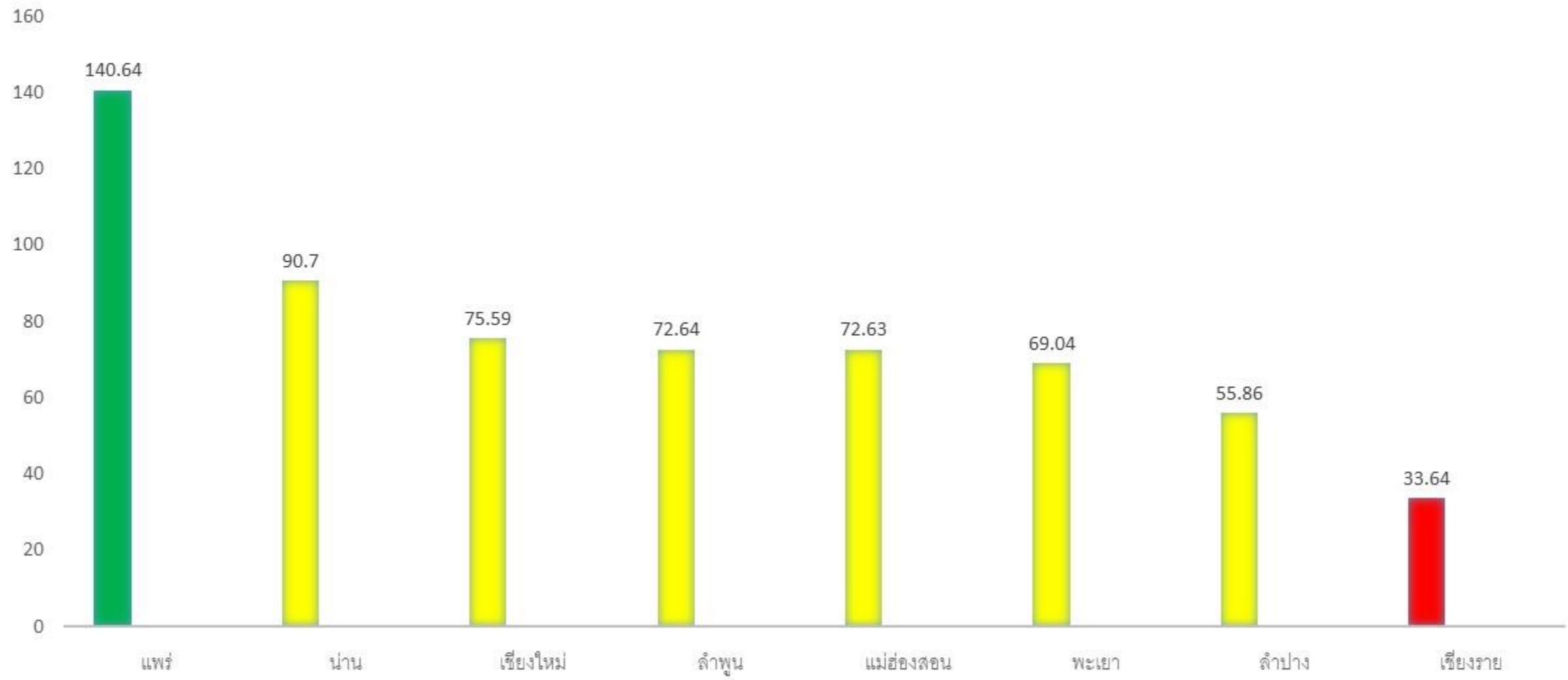



ผลการลงทะเบียนโครงการ **10** ล้านครอบครัวไทยออกกำลังกายเพื่อสุขภาพ

ก้าวทำใจ **season 1 + season 2**

ข้อมูล ณ วันที่ **30** ส.ค. **2563**

จังหวัด	เป้าหมาย(คน)	ผลงาน(คน) (23/8/63)	ร้อยละ	ผลงาน(คน) (30/8/63)	ร้อยละ
เชียงราย	30,941	5665	18.30	10411	33.64
เชียงใหม่	42,133	24001	56.96	31852	75.59
น่าน	11,797	10414	88.27	10701	90.70
พะเยา	16,273	9576	58.84	11235	69.04
แพร่	10,211	14337	140.40	14361	140.64
แม่ฮ่องสอน	5,810	4083	70.27	4220	72.63
ลำปาง	17,054	9504	55.72	9527	55.86
ลำพูน	12,047	7061	58.61	8751	72.64
รวม	146,267	84,641	57.87	101,058	69.09



ผลการลงทะเบียนโครงการ **10** ล้านครอบครัวไทยออกกำลังกายเพื่อสุขภาพ

ก้าวทำใจ **season 1 + season 2** (อสม)

ข้อมูล ณ วันที่ **30** ส.ค. **2563**

จังหวัด	เป้าหมาย(คน) อสม	ผลงาน(คน) (23/8/63)	ร้อยละ	ผลงาน(คน) (30/8/63)	ร้อยละ
เชียงราย	24959	2018	8.09	6002	24.05
เชียงใหม่	34721	11459	33.00	16268	46.85
น่าน	11430	3404	29.78	3626	31.72
พะเยา	15021	3781	25.17	5340	35.55
แพร่	12122	8586	70.83	8597	70.92
แม่ฮ่องสอน	4419	2698	61.05	2819	63.79
ลำปาง	18847	4331	22.98	4332	22.99
ลำพูน	10880	4067	37.38	5658	52.00
รวม	132,399	40,344	30.47	52,642	39.76

ผลการลงทะเบียนก้าวทำใจจังหวัดลำพูน ในส่วนของ อสม.แยกрайอำเภอ

ลำดับที่	อำเภอ	จำนวน อสม. ทั้งหมด	จำนวน อสม.ลงทะเบียน	ร้อยละ	ลำดับ
1	เมือง	3271	1071	32.74	8
2	แม่ทา	1081	697	64.48	4
3	บ้านโฮ่ง	1250	865	69.2	1
4	ลี้	1704	863	50.64	5
5	ทุ่งหัวช้าง	539	219	40.63	7
6	ป่าซาง	1735	1173	67.6	3
7	บ้านธิ	616	305	49.51	6
8	เวียงหนองล่อง	686	465	67.78	2
		10,882	5,658	52	

พบกันใหม่ในก้าวทำใจ season3

สวัสดี

